

※注意：正面を征目とする

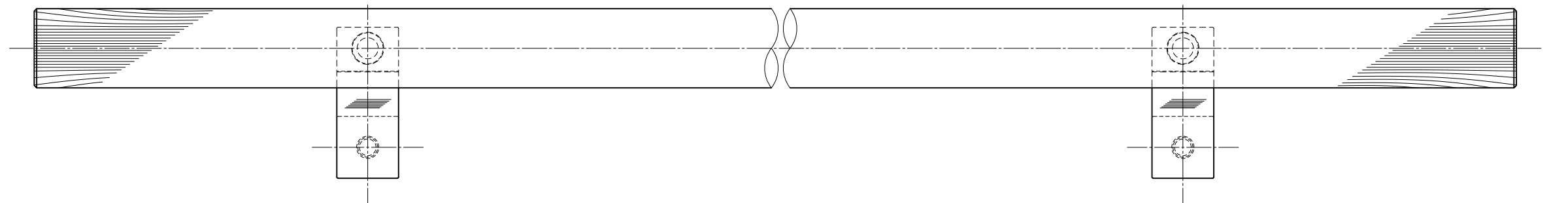
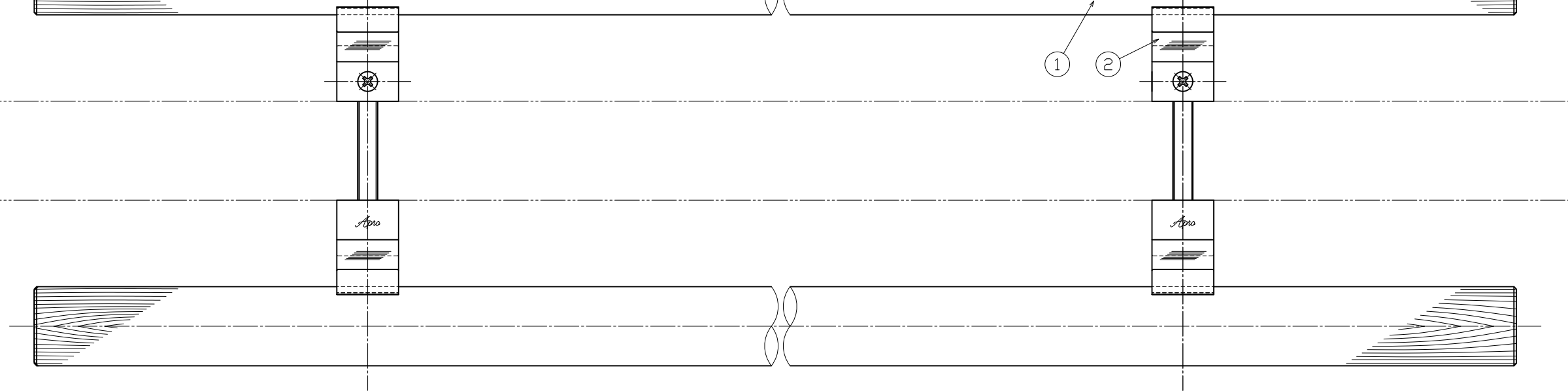
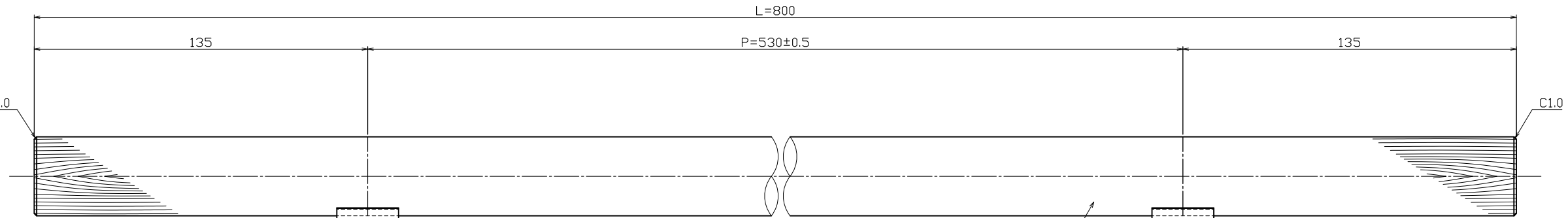

②	足金具【内外共】	SCS13	ヘアライン	4	ロストワックス
①	グリップ【内外共】	J-Wood	ホワイト	2	φ32【無垢材】

④	バネ座金	SWRH	ユニクロ	2	M8用
③	コマ【MKM-11】	SUM23	ユニクロ	2	φ17×t-13
⑤	横小ネジ	SUSXM7	素地	4	M4×8皿小ネジ
⑥	セット小ネジ	SWCH	ユニクロ	2	M8×65鋼小ネジ

No.	部品名	材質	仕上	数量	備考
-----	-----	----	----	----	----

No.	訂正事項	訂正者	訂正年月日
-----	------	-----	-------

表示順公差は	基本寸法 (mm)	公差値 (中級)	作 図
右表公差に従う	0.5~3	±0.10	20年11月12日
こと。	3~6	±0.10	製品図
表示順キコナ	6~30	±0.20	図 番
一尺面取りはR	30~120	±0.30	S=1/1 S=1/- S=1/-
こと。バリ取り	120~400	±0.50	検 査 照 査 担 当 製 図
	400~1000	±0.80	能 地 大 矢 --- 近 藤

名 称	ドアハンドル【既製品】
品 番	H176-142-800
製 造 廠	Apro
販 売 先	東洋の精機

用紙サイズ：A1