

対応DT=35~45mm

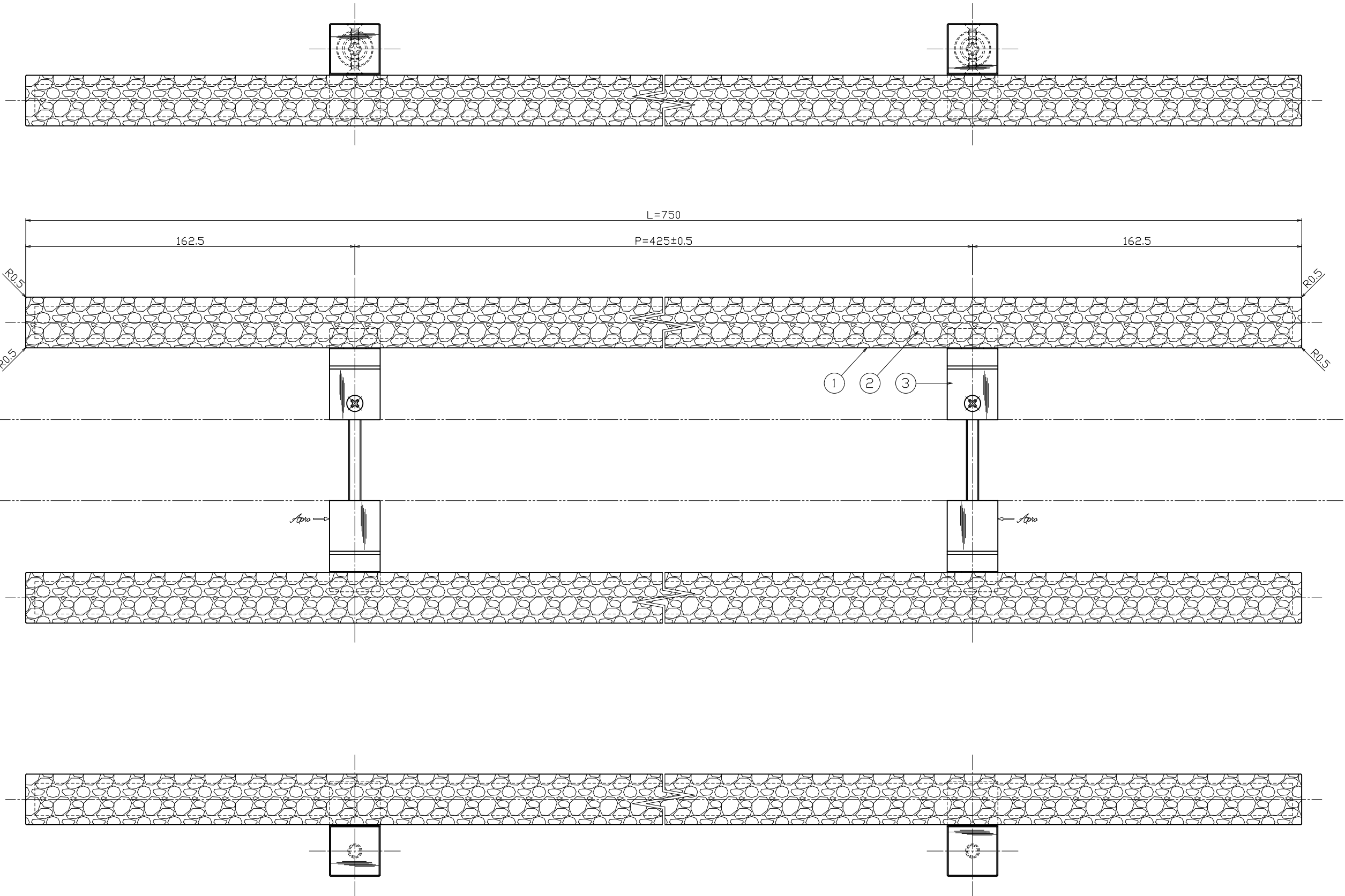

	③	足金具【内外共】	A6063	アルマイトブロンズヘアライン	2	押出材	④	バネ座金	SWRH	三価クロメート	2	M6用	△	-----	*00.00.00	---	指示欄非公差は基本寸法 (mm) 公差値 (中級)	作 図	図 番	名 称	名 称		
	②	グリップ下地【内外共】	A6063	素地	1	□16【M6用タップ加工】	③	コマ【MKM-10】	SUM23	三価クロメート	2	φ17×t-13	△	-----	*00.00.00	---	右表公差に従うこと。	'20年11月09日	製品図	製品名	ドアハンドル【既製品】		
	①	グリップ化粧【内外共】	セラミックタイル	J-Cerad【Bruno】	1	t-3.5【接着加工】	②	横小ネジ	SUSXM7	足金具近接色アクリル焼付塗装【3分艶】	4	M4×8皿小ネジ	△	-----	*00.00.00	---	指示欄非公差は基本寸法 (mm) 公差値 (中級)	検 査	検 査 者	製 図 者	製品番号		
							①	セット小ネジ	SWCH	三価クロメート	2	M6×70細小ネジ	△	-----	*23.08.02	近 藤	0.3。バリ取りはR120~400 ±0.50 400~1000 ±0.80	S=1/1 S=1/- S=1/-	能 地	大 矢	---	近 藤	H147-421-750
														△	部品仕上げ変更：ユニクロ→三価クロメート								
No.	部品名	材質	仕 上	数量	備 考	No.	部品名	材質	仕 上	数量	備 考	No.	訂 正 事 項	変更年月日	訂正者	用紙サイズ：A1							