

対応DT=35~45mm

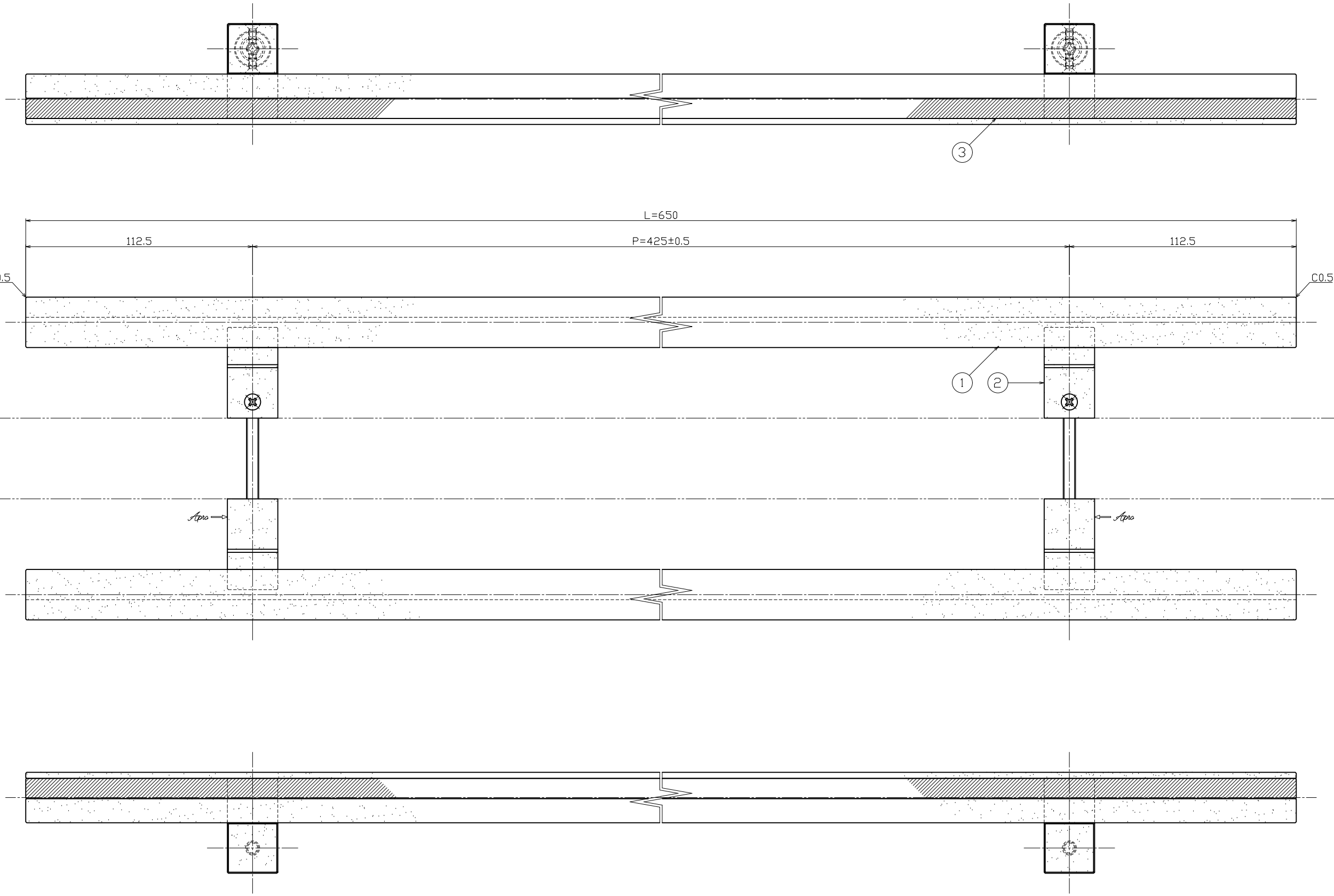

	③ 化粧グリップ	亚克力	フロストガラス	2	ロ10	④ バネ座金	SWRH	ユニクロ	2	M6用	△	-----	*00.00.00	---	指示欄の公差は基本寸法 (mm) 公差値 (中級)	作 図	20年11月09日	製 品 図	名 称	ドアハンドル【既製品】	
	② 足金具【内外共】	A6063	ショットブラストシルバー	2	押出材	⑤ コマ【MKM-10】	SUM23	ユニクロ	2	φ17×t-13	△	-----	*00.00.00	---	右表公差に従うこと。	図 尺			品 番	H146-208-650	
	① グリップ本体【内外共】	A6063BE	ショットブラストシルバー	2	ロ25【一部切削加工】	⑥ 横小ネジ	SUSXM7	素地	4	M4×8皿小ネジ	△	-----	*00.00.00	---	指示欄のコーナ半径取りはR0.3。バリ無きこと。	S=1/1 S=1/- S=1/-	検 査	照 査	担 当	製 図	
						⑦ セット小ネジ	SWCH	ユニクロ	2	M6×70皿小ネジ	△	-----	*00.00.00	---		120~400 ±0.50	練 図	照 査	大 矢	近 藤	
															400~1000 ±0.80	用紙サイズ: A1					
No	部品名	材質	仕上	数量	備考	No	部品名	材質	仕上	数量	備考	No	訂正事項	実変年月日	訂正者						