

対応DT=35~50mm

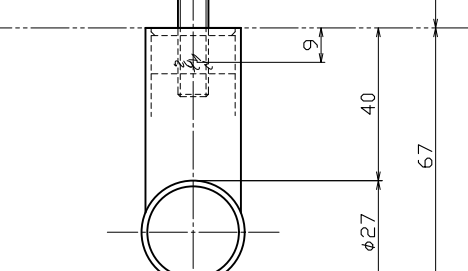

A矢視図

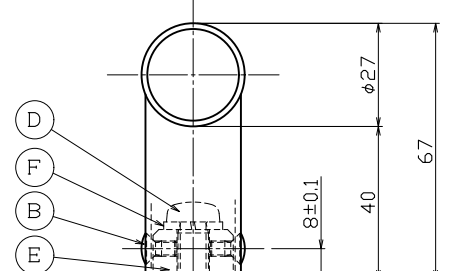
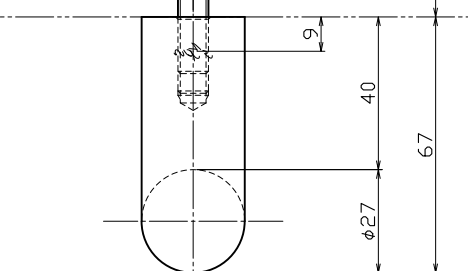
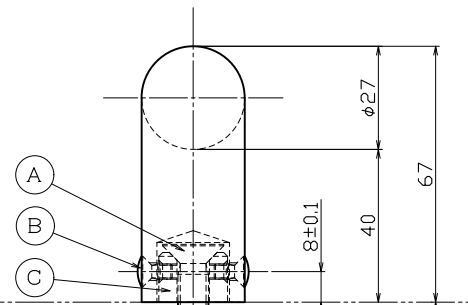
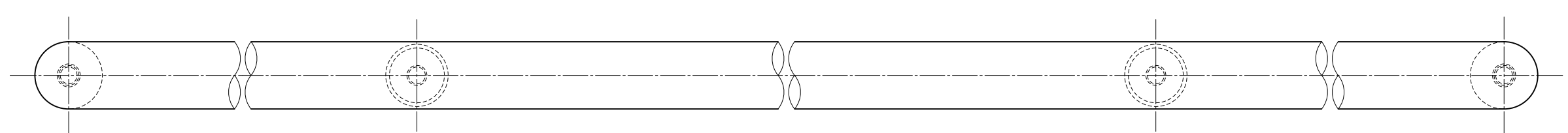
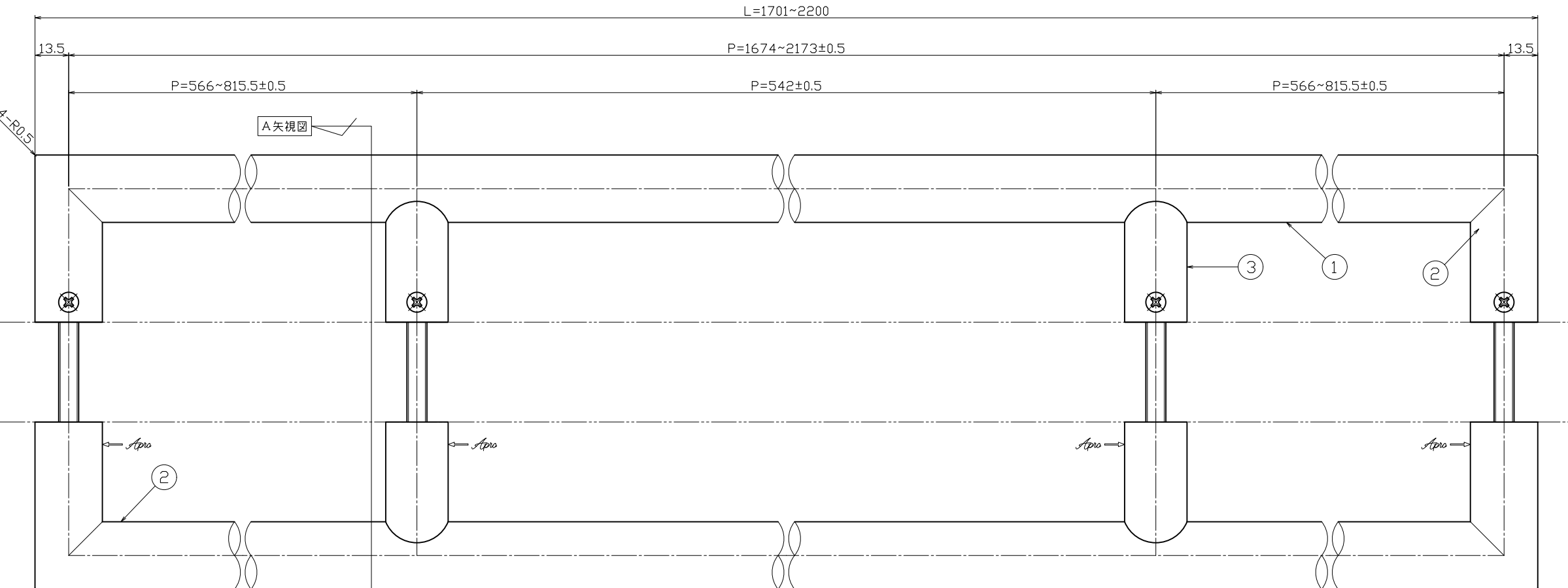
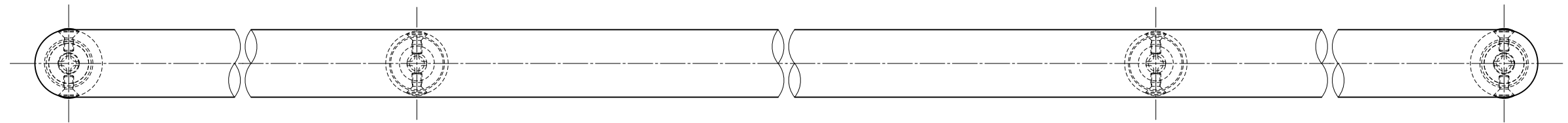

No	部品名	材質	仕上	数量	備考
3	足金具【内外共】	SUS304	ミラー	2	φ25×t-1.5
2	足金具【内外共】	SCS13	ミラー	4	ロストワックス
1	グリップ【内外共】	SUS304	ミラー	2	φ27.2×t-1.5

No	部品名	材質	仕上	数量	備考
F	バネ座金	SWRH	三価クロメート	2	M8用
B	コマ【MKM-6】	SUM23	三価クロメート	2	φ21×t-13
D	セット小ネジ	SWCH	三価クロメート	2	M8×70鋼小ネジ
C	コマ【MKM-17】	SUM23	三価クロメート	2	φ18×t-13
B	横小ネジ	SUSXM7	素地	8	M4×8丸皿小ネジ
A	セット小ネジ	SWCH	三価クロメート	2	M8×70皿小ネジ

No	訂正事項	変更年月日	訂正者	用紙サイズ: A1
1	部品仕上げ変更: ユニクロ→三価クロメート			

00.00.00	指示線キ公差は右表公差に従うこと。	基本寸法 (mm)	公差値 (中級)	作図	図番	図名	名	図名
00.00.00	指示線キコーナ半径取りはR0.3。バリ無きこと。	0.5~3	±0.10	20年10月16日	製品図	トアノドA【既製品】	名	
00.00.00		3~6	±0.10			C173-101-22C4	品	
00.00.00		6~30	±0.20				検	
00.00.00		30~120	±0.30				検	
00.00.00		120~400	±0.50				検	
00.00.00		400~1000	±0.80				検	

S=1/1	S=1/-	S=1/-	能地	大矢	--	近藤
-------	-------	-------	----	----	----	----