

No	訂正事項	変更年月日	訂正者
①	-----	'00.00.00	--
②	-----	'00.00.00	--
③	-----	'00.00.00	--
④	-----	'00.00.00	--
⑤	-----	'00.00.00	--

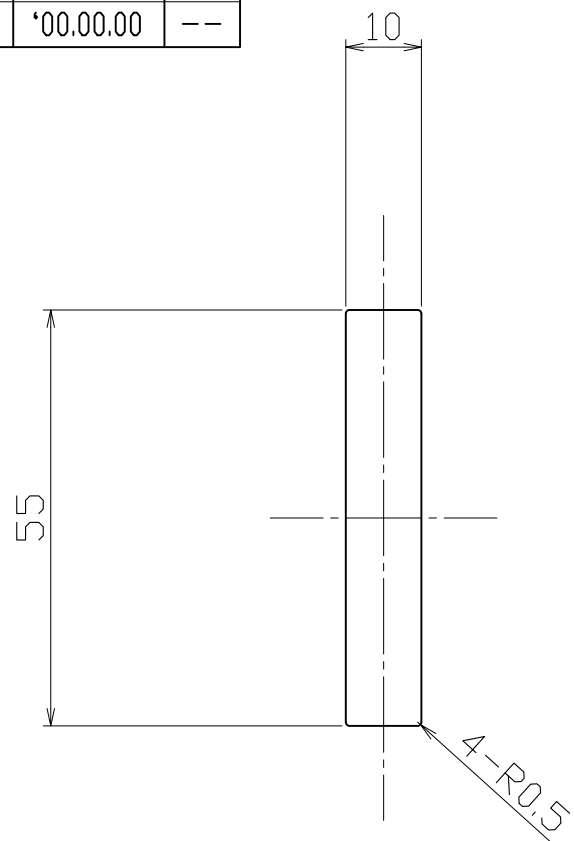

端部に関しては糸面処理を行う事

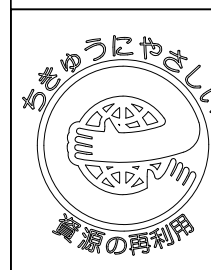
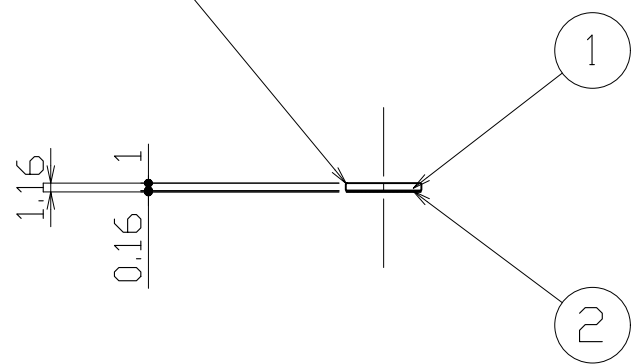

○						
○						
○						
②	両面テープ	不織布	半透明	1	セキスイ#575	
①	ドアサイン	SUS304	ミラー	1	55×10×t-1.0	
No	部品名	材質	仕上	数量	備考	

指示無き公差は右表公差に従うこと。	基本寸法 (mm)	公差値 (中級)
指示無きコーナーR面取りはR0.3。バリ無きこと。	0.5~3	±0.10
	3~6	±0.10
	6~30	±0.20
	30~120	±0.30
	120~400	±0.50
	400~1000	±0.80

作図	図番
'10年02月26日	製品図
縮尺	S = 1 / 1 S = 1 / - S = 1 / -
検図	照査
能地	大矢
	担当
	--
	製図
	坂本

名	図名	ドアサイン【既製品】
称	品番	AS251-10-101
	管理番号	-----
DUKEN 株式会社 ジュケン		

用紙サイズ：A3